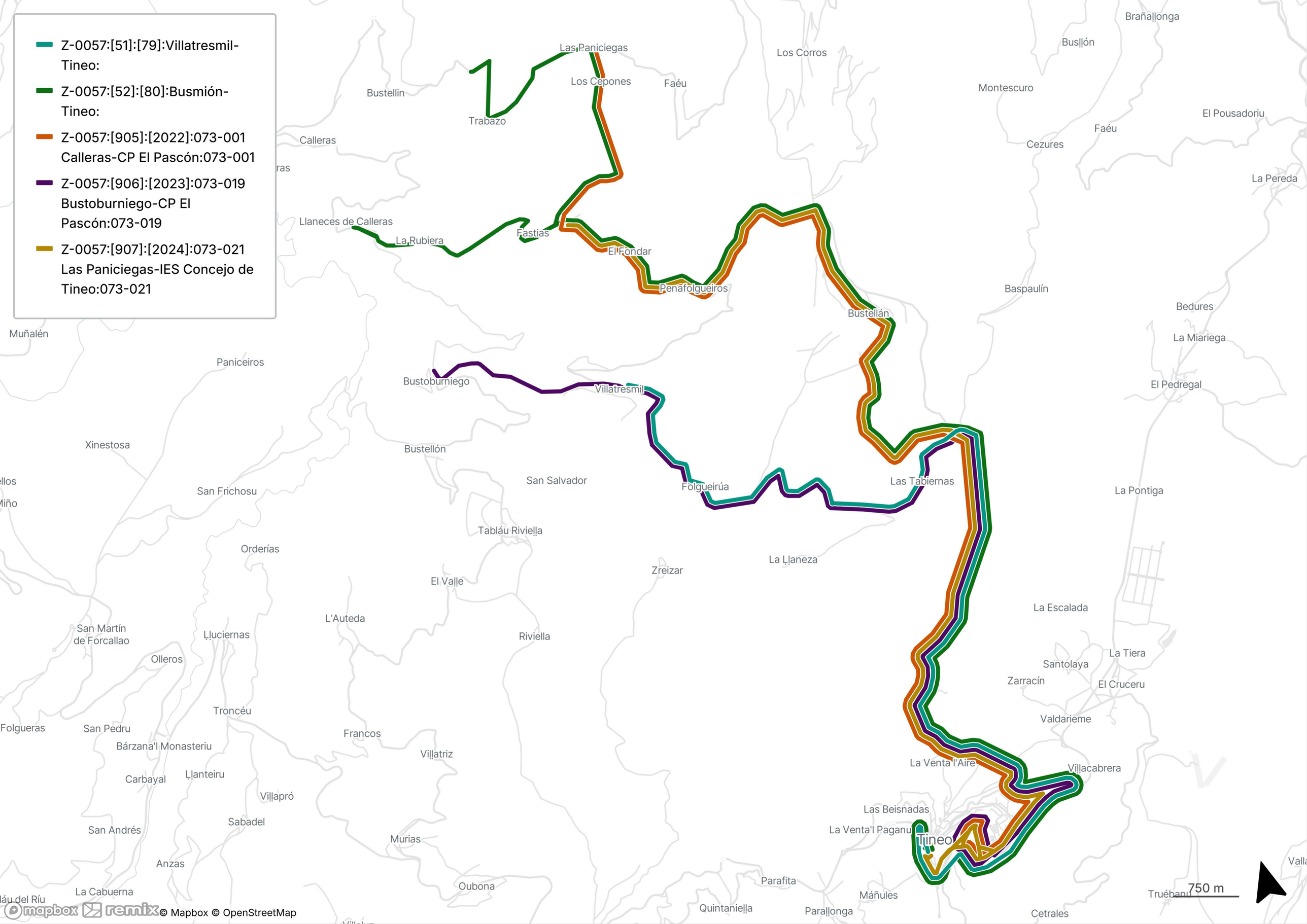
Z-0057:[51]:[79]:Villatresmil-Tineo:
Z-0057:[52]:[80]:Busmión-Tineo:
Z-0057:[905]:[2022]:073-001 Calleras-CP El Pascón:073-001
Z-0057:[906]:[2023]:073-019 Bustoburniego-CP El Pascón:073-019
Z-0057:[907]:[2024]:073-021 Las Paniciegas-IES Concejo de Tineo:073-021
Las Paniciegas
Los Cepones
Faéu
Los Corros
Brañallonga
Busllón
Montescuro
El Pousadoriu
Faéu
Cezures
La Pereda
Bustellin
Trabazo
Calleras
Llaneces de Calleras
La Rubiera
Fastias
El Fondar
Penafolgueiros
Baspaulín
Bedures
Bustellán
La Miariega
Muñalén
Paniceiros
Bustoburniego
Villatresmil
El Pedregal
Xinestosa
Bustellón
San Salvador
Folgueirúa
Las Tabiernas
La Pontiga
San Frichosu
Tabláu Riviella
Orderías
La Llaneza
Zreizar
El Valle
La Escalada
L'Auteda
San Martín de Forcallao
Lluciernas
Riviella
Olleros
La Tiera
Santolaya
Zarracín
El Cruceru
Troncéu
Valdarieme
Folgueras
San Pedru
Francos
Bárzana'l Monasteriu
Villatriz
La Venta'l Aire
Villacabrera
Carbayal
Llanteiru
Villapró
Las Beisnadas
San Andrés
Sabadel
La Venta'l Paganu
Tineo
Murias
Anzas
Oubona
Parafita
La Cabuerna
Máñules
Truébanu
750 m
Quintaniella
Parallonga
Cetrales
© Mapbox © OpenStreetMap